



**UNIVERSIDADE FEDERAL DO ESPÍRITO SANTO  
CONSELHO UNIVERSITÁRIO**

**RESOLUÇÃO Nº 44/2015**

O CONSELHO UNIVERSITÁRIO DA UNIVERSIDADE FEDERAL DO ESPÍRITO SANTO, no uso de suas atribuições legais e estatutárias,

CONSIDERANDO o que consta do Processo nº. **9.550/2013-38 – CENTRO DE CIÊNCIAS AGRÁRIAS (CCA)**;

CONSIDERANDO o Manual de Orientação para Arranjo Institucional de Órgãos e Entidades do Poder Executivo Federal do Ministério do Planejamento, Orçamento e Gestão;

CONSIDERANDO o parecer da Comissão de Legislação e Normas;

CONSIDERANDO, ainda, a aprovação da Plenária, por unanimidade, na Sessão Extraordinária do dia 22 de dezembro de 2015,

**R E S O L V E:**

**Art. 1.º** Aprovar o desmembramento do Centro de Ciências Agrárias (CCA), *campus* de Alegre, em Centro de Ciências Agrárias e Engenharias (CCAEE) e Centro de Ciências Exatas, Naturais e da Saúde (CCENS), conforme organograma em anexo.

**Art. 2.º.** O organograma do CCAEE e do CCENS foi organizado em 2 (dois) eixos, a saber: Sistema de Liderança e Sistema de Trabalho.

*Parágrafo único.* O organograma do eixo do Sistema de Trabalho poderá ser complementado após a identificação das demais unidades que o compõem durante o período de transição previsto no Art. 3º desta Resolução.

**Art. 3.º.** Fica estabelecido um período de transição de 120 (cento e vinte) dias, durante os quais os processos e atos administrativos em curso, em nome do CCA, ficarão sob a responsabilidade do CCAEE.

**Art. 4.º.** Revoga-se a Resolução nº 06/2015 deste Conselho.

Sala das Sessões, 22 de dezembro de 2015.

**ETHEL LEONOR NOIA MACIEL**  
NA PRESIDÊNCIA



**UNIVERSIDADE FEDERAL DO ESPÍRITO SANTO  
CONSELHO UNIVERSITÁRIO**

**ANEXO DA RESOLUÇÃO Nº 44/2015 - CUn**

**UFES – Estrutura de Gestão  
dos Centros do Sul do Estado  
Sistema de Liderança**

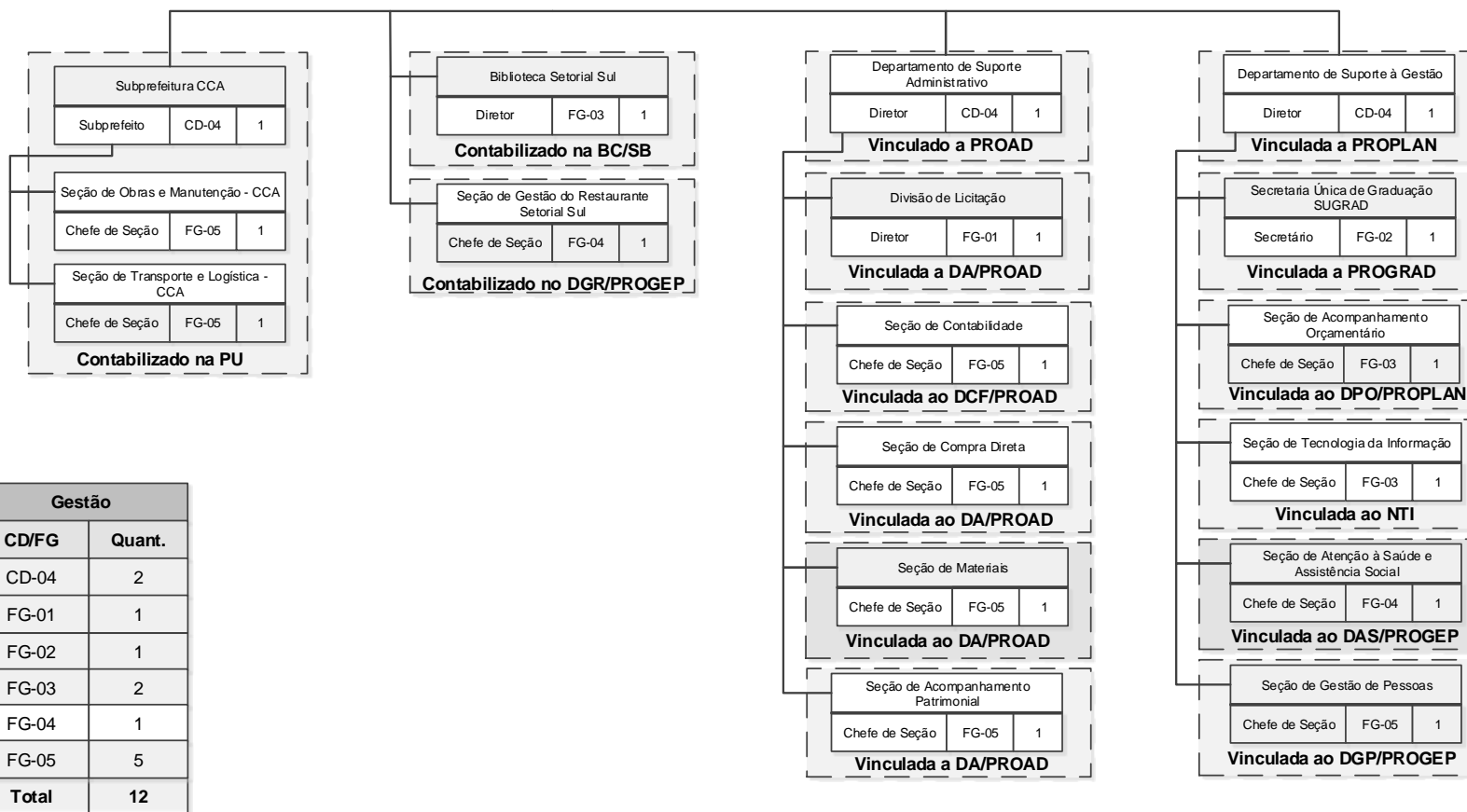

| Gestão       |           |
|--------------|-----------|
| CD/FG        | Quant.    |
| CD-04        | 2         |
| FG-01        | 1         |
| FG-02        | 1         |
| FG-03        | 2         |
| FG-04        | 1         |
| FG-05        | 5         |
| <b>Total</b> | <b>12</b> |



**UNIVERSIDADE FEDERAL DO ESPÍRITO SANTO  
CONSELHO UNIVERSITÁRIO**

**ANEXO DA RESOLUÇÃO Nº 44/2015 – Cun**

**CCAIE – Centro de Ciências  
Agrárias e Engenharias  
Sistema de Liderança**

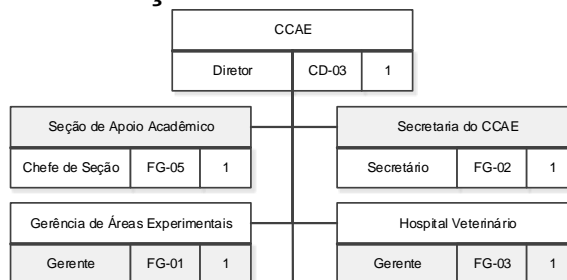

| Departamentos                                    |       |   |
|--------------------------------------------------|-------|---|
| Departamento de Ciências Florestais e da Madeira |       |   |
| Chefe de Departamento                            | FG-01 | 1 |
| Departamento de Engenharia de Alimentos          |       |   |
| Chefe de Departamento                            | FG-01 | 1 |
| Departamento de Engenharia Rural                 |       |   |
| Chefe de Departamento                            | FG-01 | 1 |
| Departamento de Medicina Veterinária             |       |   |
| Chefe de Departamento                            | FG-01 | 1 |
| Departamento de Produção Vegetal                 |       |   |
| Chefe de Departamento                            | FG-01 | 1 |
| Departamento de Zootecnia                        |       |   |
| Chefe de Departamento                            | FG-01 | 1 |

| Colegiados                                             |     |   |
|--------------------------------------------------------|-----|---|
| Colegiado do Curso de Engenharia Industrial Madeireira |     |   |
| Coordenador                                            | FCC | 1 |
| Colegiado do Curso de Engenharia Química               |     |   |
| Coordenador                                            | FCC | 1 |
| Colegiado do Curso de Engenharia de Alimentos          |     |   |
| Coordenador                                            | FCC | 1 |
| Colegiado do Curso de Engenharia Florestal             |     |   |
| Coordenador                                            | FCC | 1 |
| Colegiado do Curso de Engenharia Veterinária           |     |   |
| Coordenador                                            | FCC | 1 |
| Colegiado do Curso de Zootecnia                        |     |   |
| Coordenador                                            | FCC | 1 |

| Pós-Graduação                                                  |     |   |
|----------------------------------------------------------------|-----|---|
| Programa de Pós-Graduação em Ciência e Tecnologia de Alimentos |     |   |
| Coordenador                                                    | FCC | 1 |
| Programa de Pós-Graduação em Ciências Florestais               |     |   |
| Coordenador                                                    | FCC | 1 |
| Programa de Pós-Graduação em Ciências Veterinárias             |     |   |
| Coordenador                                                    | FCC | 1 |
| Programa de Pós-Graduação em Engenharia Química                |     |   |
| Coordenador                                                    | FCC | 1 |
| Programa de Pós-Graduação em Genética e Melhoramento           |     |   |
| Coordenador                                                    | FCC | 1 |
| Programa de Pós-Graduação em Produção Vegetal                  |     |   |
| Coordenador                                                    | FCC | 1 |

| CCAIE        |           |
|--------------|-----------|
| CD/FG        | Quant.    |
| CD-03        | 1         |
| FG-01        | 7         |
| FG-02        | 1         |
| FG-03        | 1         |
| FG-05        | 1         |
| FCC          | 13        |
| <b>Total</b> | <b>24</b> |



UNIVERSIDADE FEDERAL DO ESPÍRITO SANTO  
CONSELHO UNIVERSITÁRIO

ANEXO DA RESOLUÇÃO Nº 44/2015 – Cun

**CCAIE – Centro de Ciências  
Agrárias e Engenharias  
Sistema de Trabalho**

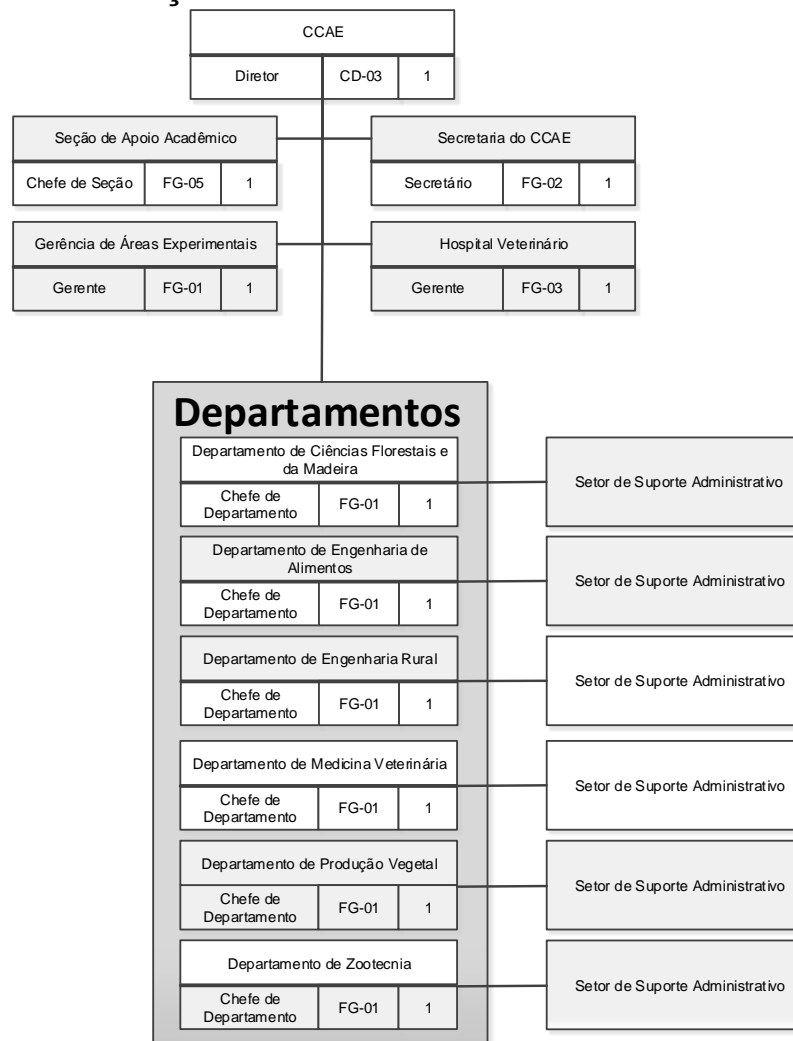



**UNIVERSIDADE FEDERAL DO ESPÍRITO SANTO  
CONSELHO UNIVERSITÁRIO**

**ANEXO DA RESOLUÇÃO Nº 44/2015 – Cun**

**CCENS – Centro de Ciências  
Exatas, Naturais e da Saúde  
Sistema de Liderança**

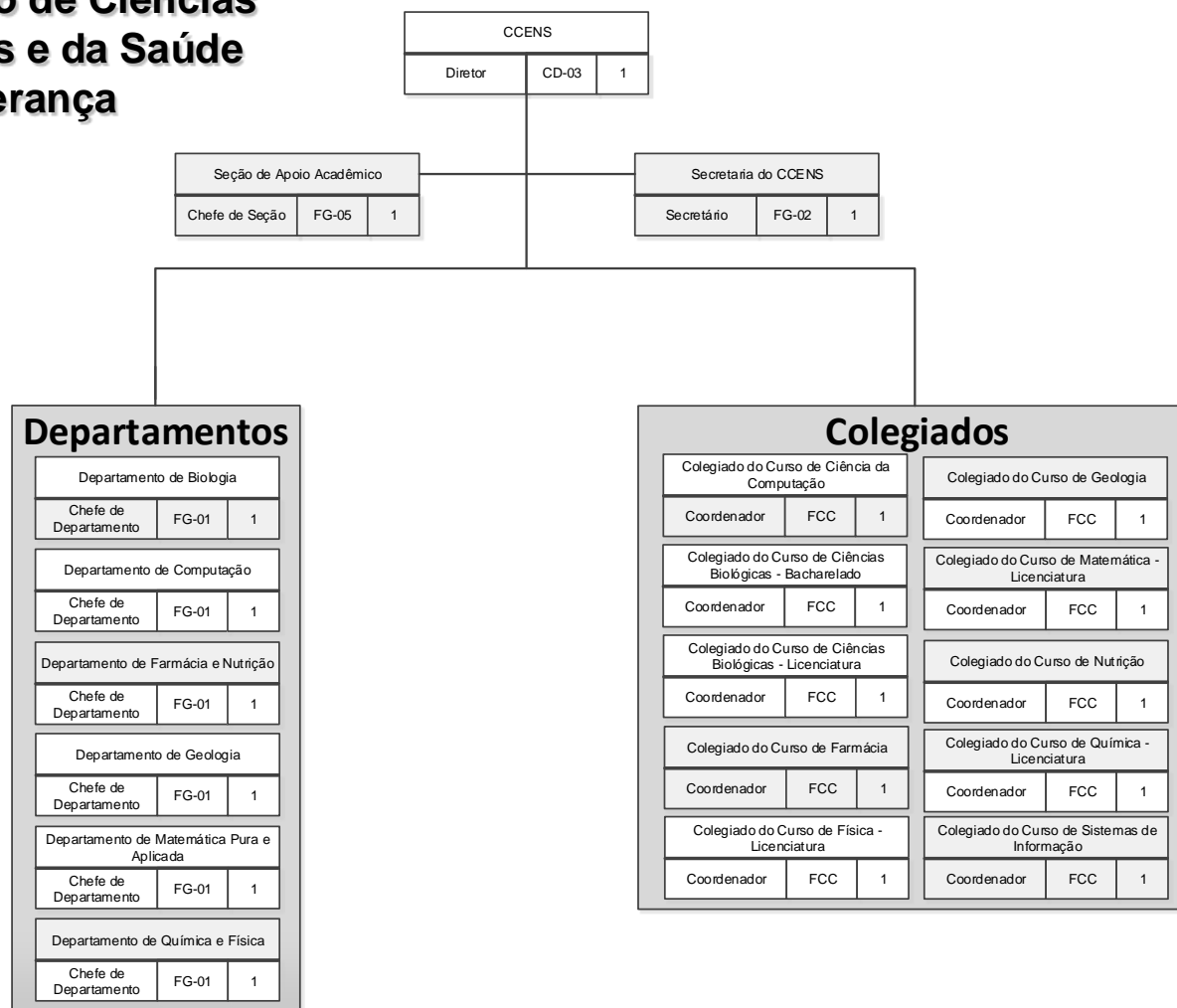

| CCENS        |           |
|--------------|-----------|
| CD/FG        | Quant.    |
| CD-03        | 1         |
| FG-01        | 6         |
| FG-02        | 1         |
| FG-05        | 1         |
| FCC          | 10        |
| <b>Total</b> | <b>19</b> |



UNIVERSIDADE FEDERAL DO ESPÍRITO SANTO  
CONSELHO UNIVERSITÁRIO

ANEXO DA RESOLUÇÃO Nº 44/2015 – Cun

**CCENS – Centro de Ciências  
Exatas, Naturais e da Saúde  
Sistema de Trabalho**

